

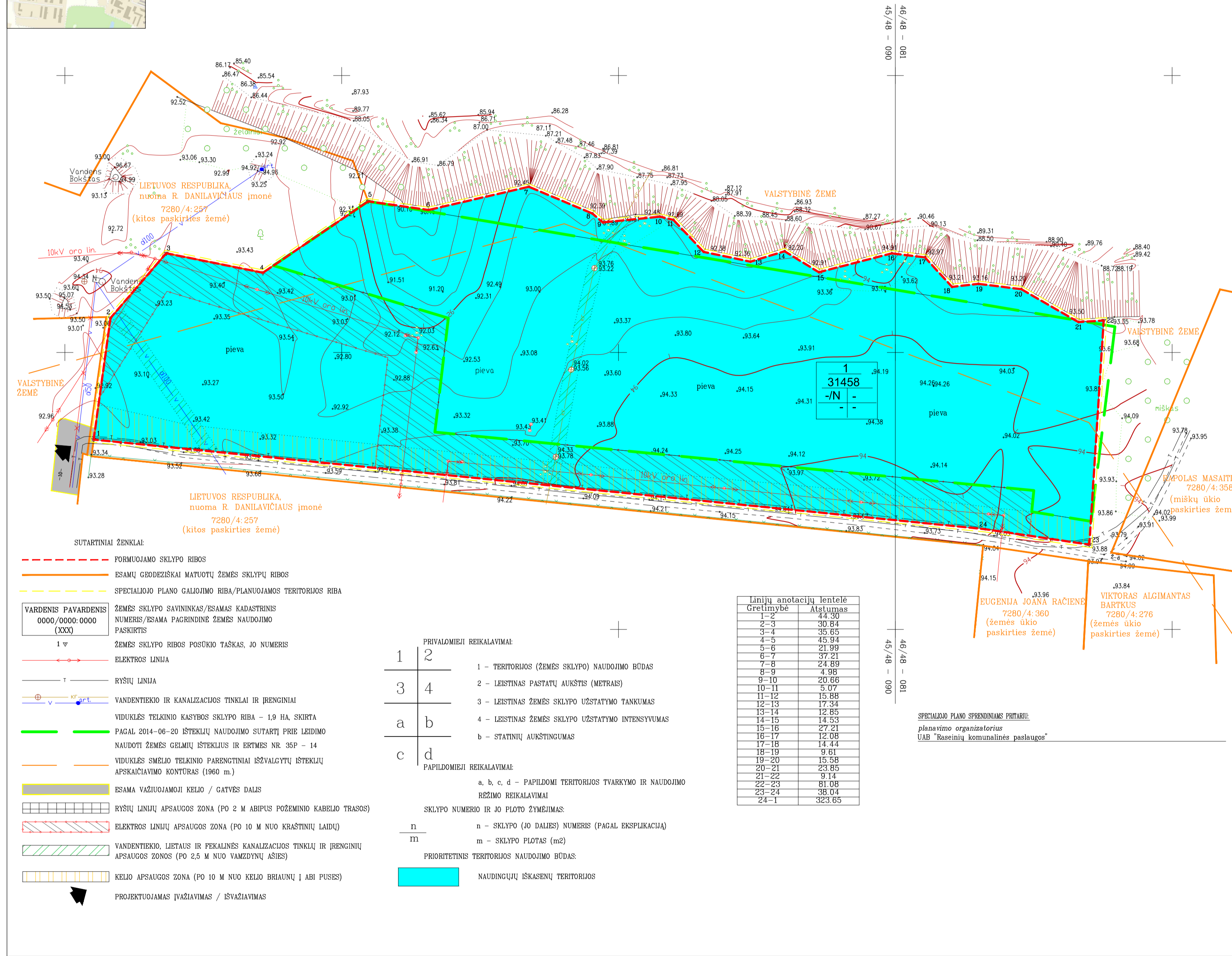

SPECIALUSIS ŽEMĖS SKLYPO PLANAS
PAGRINDINIS BRĖŽINYS M 1:1000
 Formuojamos teritorijos plotas 3,1458 ha



- SUTARTINIAI ŽENKLAI:**
- FORMUOJAMO SKLYPO RIBOS
 - ESAMŲ GEODEZIŠKAI MATUOTŲ ŽEMĖS SKLYPŲ RIBOS
 - SPECIALIOJO PLANO GALOJIMO RIBA/PLANUOJAMOS TERITORIJOS RIBA
- VARDENIS PAVARDENIS**
0000/0000-0000
(XXX)
- 1 - ŽEMĖS SKLYPO SAVININKAS/ESAMAS KADASTRINIS NUMERIS/ESAMA PAGRINDINĖ ŽEMĖS NAUDOJIMO PASKIRTIS
 - 1 - ŽEMĖS SKLYPO RIBOS POŠOKIO TAŠKAS, JO NUMERIS
 - 1 - ELEKTROS LINIJA
 - 1 - RYŠIŲ LINIJA
 - 1 - VANDENTIEKIO IR KANALIZACIJOS TINKLAI IR ĮRENGINIAI
 - 1 - VIDUKLĖS TELKINIO KASYBOS SKLYPO RIBA - 1,9 HA. ŠIKRTA
 - 1 - PAGAL 2014-06-20 IŠTEKLIŲ NAUDOJIMO SUTARTĮ PRIE LEIDIMO NAUDOTI ŽEMĖS GELMIŲ IŠTEKLIUS IR ERTMES NR. 35P - 14
 - 1 - VIDUKLĖS SMĖLIO TELKINIO PARENGTINIŲ IŠVALGYTŲ IŠTEKLIŲ APSKAIČIAVIMO KONTURAS (1960 m.)
 - 1 - ESAMA VAŽIUOJAMOJI KELIO / GATVĖS DALIS
 - 1 - RYŠIŲ LINIJŲ APSAUGOS ZONA (PO 2 M ABIPUS POŽEMINIO KABELO TRASOS)
 - 1 - ELEKTROS LINIJŲ APSAUGOS ZONA (PO 10 M NUO KRĄŠTINIŲ LAIDŲ)
 - 1 - VANDENTIEKIO, LIETAUS IR PEKALINĖS KANALIZACIJOS TINKLŲ IR ĮRENGINIŲ APSAUGOS ZONOS (PO 2,5 M NUO VAMZDINIŲ AŠIES)
 - 1 - KELIO APSAUGOS ZONA (PO 10 M NUO KELIO BRIAUNŲ | ABI PUSIS)
 - 1 - PROJEKTUOJAMAS ĮVAŽIAVIMAS / IŠVAŽIAVIMAS

PRIVALOMIEJI REIKALAVIMAI:

1	2
3	4
a	b
c	d

PAPILDOMIEJI REIKALAVIMAI:

a, b, c, d - PAPILDOMI TERITORIJOS TVARKYMO IR NAUDOJIMO REŽIMO REIKALAVIMAI

SKLYPO NUMERIO IR JO PLOTO ŽYMĖJIMAS:

n - SKLYPO (JO DALIES) NUMERIS (PAGAL EKSPLIKACIJĄ)

m - SKLYPO PLOTAS (m²)

PRIORITETINIS TERITORIJOS NAUDOJIMO BŪDAS:

NAUDINGŲŲ IŠKASENŲ TERITORIJOS

Linijų anotacijų lentelė

Greitinys	Atstumas
1-2	44,30
2-3	30,84
3-4	35,65
4-5	43,94
5-6	21,99
6-7	37,21
7-8	24,89
8-9	4,93
9-10	20,66
10-11	5,07
11-12	15,66
12-13	17,34
13-14	12,85
14-15	14,53
15-16	27,21
16-17	12,08
17-18	14,44
18-19	9,61
19-20	15,98
20-21	23,85
21-22	9,14
22-23	81,06
23-24	38,04
24-1	323,65

SPECIALIOJO PLANO SPRENDIMŲ PRITARII:
 planavimo organizatorius
 UAB "Raseinių komunalinės paslaugos"

Formuojamo žemės sklypo tvarkymo režimo pagrindinių sprendinių lentelė iki rekvizitacijos

Sklypo Nr.	Sklypo kampo Nr. plane	Sklypo kampo koordinatės		Sklypo plotas m ²	Privilegijoti reikalavimai			Kiti reikalavimai			Pastabos	
		X	Y		Žemės sklypo naudojimo paskirtis, naudojimo būdas	Statinų aukštis m esama/pilnas/esamas/pilnas	Užstatymo tankis % esama/pilnas/esamas/pilnas	Užstatymo intensyvumas	Stulomi servitutai	Specialiosios žemės ir miško naudojimo sąlygos (plotas, m ²)		Savininkai
1	1-24	614068.58	429710.41	31458	Kita paskirties žemė. Naudingųjų iškasenų teritorijos	-	-	-	nėra	I-Ryšių linijų apsaugos zonos(20), II-Kelių apsaugos zonos (3157), VI-Elektros linijų apsaugos zonos (6419), XIII- Naudingųjų iškasenų telkiniai (18465), XLK-Vandentiekio, lietaus ir fekalinės kanalizacijos tinklų ir įrenginių apsaugos zonos (805)	Lietuvos Respublika	El. linijų apsaugos zonos galioja įstatymais servitutai (206.207.208)

Žemės naudojamų eksplikacija (ha) iki žemės sklypo rekvizitacijos

bendras sklypo plotas	Žemės ūkio naudos						Kita žemė				nususinta žemė	
	iš viso	ariama	sodai	pievos	miškai	keltai	užstatyta teritorija	vandeny	želdiniai	pelkės		pažeista
3,1458	3,0916	-	-	3,0916	-	-	-	-	0,0542	-	-	-

Formuojamo žemės sklypo tvarkymo režimo pagrindinių sprendinių lentelė po rekvizitacijos

Sklypo Nr.	Sklypo kampo Nr. plane	Sklypo kampo koordinatės		Sklypo plotas m ²	Privilegijoti reikalavimai			Kiti reikalavimai			Pastabos	
		X	Y		Žemės sklypo naudojimo paskirtis, naudojimo būdas	Statinų aukštis m esama/pilnas/esamas/pilnas	Užstatymo tankis % esama/pilnas/esamas/pilnas	Užstatymo intensyvumas	Stulomi servitutai	Specialiosios žemės ir miško naudojimo sąlygos (plotas, m ²)		Savininkai
1	1-24	614068.58	429710.41	31458	Žemės ūkio paskirties žemė, Kiti žemės ūkio paskirties žemės sklypai	-	-	-	nėra	I-Ryšių linijų apsaugos zonos(20), II-Kelių apsaugos zonos (3157), VI-Elektros linijų apsaugos zonos (6419), XVII-Miško naudojimo apribojimai (8270), XLK-Vandentiekio, lietaus ir fekalinės kanalizacijos tinklų ir įrenginių apsaugos zonos (805)	Lietuvos Respublika	El. linijų apsaugos zonos galioja įstatymais servitutai (206.207.208)

Žemės naudojamų eksplikacija (ha) po žemės sklypo rekvizitacijos

bendras sklypo plotas	Žemės ūkio naudos						Kita žemė				nususinta žemė	
	iš viso	ariama	sodai	pievos	miškai	keltai	užstatyta teritorija	vandeny	želdiniai	pelkės		pažeista
3,1458	1,3901	-	-	1,3901	0,8370	-	-	0,8747	0,0440	-	-	-

DERINIMAL:

PATVIRTINTA:

Lietuvos geologijos tarnyba/ Aplinkos ministro 1999-02-03 įsakymu Nr. 49 suteiktu įgalinimu

Aukščių sistema - Baltijos
Koordinatinių sistema - LKS-94

Atestato Nr.	KELPROJEKTAS			Brėž. 2
Sk. vad.	S. Gegieckas	2015.05	VIDUKLĖS SMĖLIO TELKINYS Raseinių rajonas, Viduklės seniūnija, Smiltynės kaimas	
TPV 0022	Proj. vad.	T. Survila	2015.05	NAUDOJIMO PLANAS
2R-FP-492	Gr. vad.	A. Saurusevičius	2015.05	PAGRINDINIS BRĖŽINYS M 1:1000
2R-FP-833	Rengėja	J. Brazdžionytė	2015.05	
Etapas	UAB "Raseinių komunalinės paslaugos" Žemaičių g. 10, LT-60119 Raseiniai			K-27